

ATTERRISSAGE A VUE

Visual landing

Usage restreint
Restricted use

ALBERTVILLE GAL P. DELACHENAL
AD 2 LFKA ATT 01

15 AUG 19

	ALT AD : 1035 (37 hPa) LAT : 45 37 35 N LONG : 006 19 44 E	LFKA VAR : 1° E (15)
---	---	--------------------------------

APP : NIL
TWR : NIL
A/A : 123.500

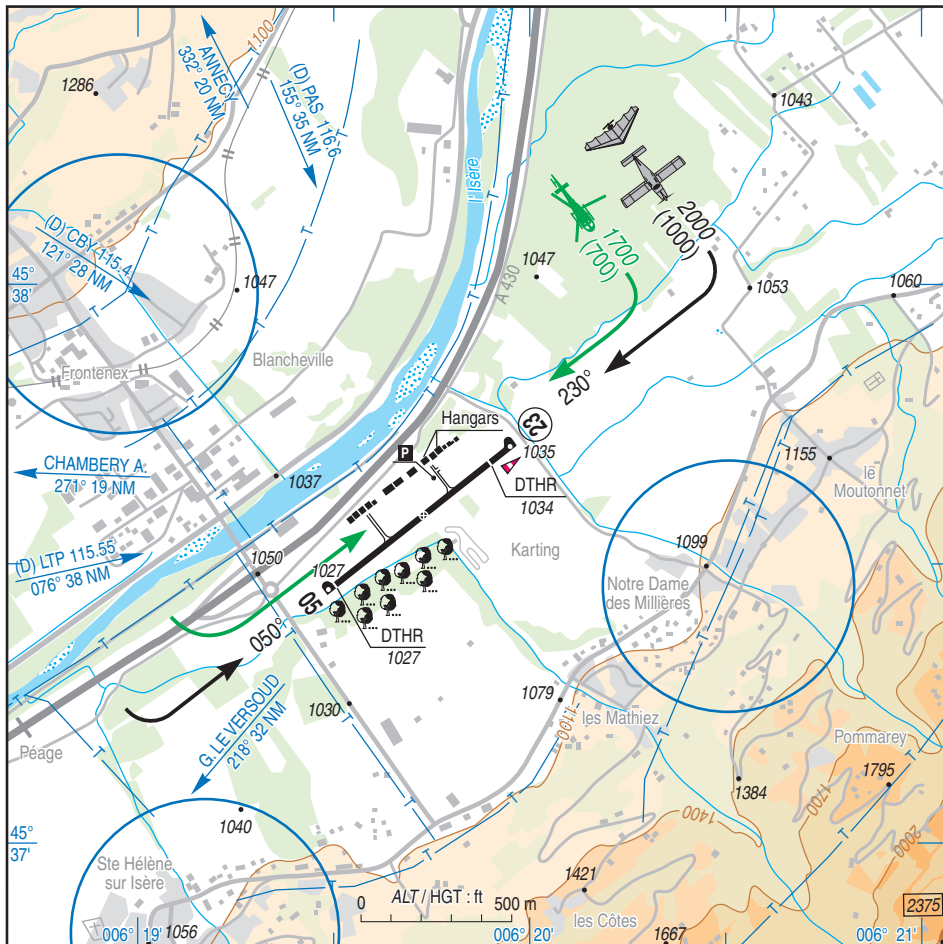

RWY	QFU	Dimensions Dimension	Nature Surface	Résistance Strength	TODA	ASDA	LDA
05	050	800 x 21	Revêtue Paved	5,7 t	775 (1)	775 (1)	775 (1)
23	230				800	800	685

(1) Voir / See TXT 01

Aides lumineuses : NIL

Lighting aids : NIL

ALBERTVILLE GENERAL PIERRE DELACHENAL

Consignes particulières / *Special instructions*

Conditions d'utilisation de l'AD

AD réservé aux avions et planeurs dont les pilotes répondent à l'une des conditions suivantes :

- avoir été reconnu apte à utiliser l'aérodrome par un instructeur (ou détenir une qualification d'instructeur),
- détenir la qualification de vol en montagne.

AD utilisable par les HEL et les ULM.

AD réservé aux ACFT munis de radio.

Distances déclarées en piste 05 réduites de 25 m du à la présence d'une digue située à 15 m de l'extrémité physique de la piste.

Dangers à la navigation aérienne

Qualité de déneigement non garantie. Par sol enneigé, utilisation AD par ACFT basés uniquement sous la responsabilité du commandant de bord.

Activité de voltige de LA ROCHETTE (N° 6812), 1650 ft ASFC / FL 065, HJ - (222° / 13 NM ARP AD).

Procédures et consignes particulières

QFU 230° préférentiel : brise de vallées.

Décollage QFU 230° : 1er virage à 1700 ft AMSL minimum.

Décollage QFU 050° : dès que possible, virage à gauche et montée secteur Nord.

Aire de stationnement "P" réservée aux avions et matérialisée par des cônes jaunes.

Respect de l'environnement :

Eviter le survol des zones sensibles.

Aéronefs basés :

- Eviter les tours de piste avant 0700, entre 1000 et 1200, WE et JF.

Aéronefs non basés :

- Avions : silencieux moteur recommandé.
- Limité à 2 tours de piste.
- Tours de piste interdits avant 0700, entre 1000 et 1200, WE et JF.
- Tours de piste basse hauteur interdits.

Activités diverses

Voltige sur AD (N° 6808). Cercle de 2000 m de rayon centré sur l'ARP.

FL 055 / 1650 ft ASFC (2700 ft AMSL) - HJ.

AD operating conditions

AD reserved for airplanes and gliders whose pilots comply with following conditions:

- to be admitted as being able to use the AD by a pilot instructor (or holding and instructor rating),
- to be mountain flight qualified.

AD usable by HEL and ULM.

AD reserved for radio-equipped ACFT.

Declared distances on RWY 05 reduced by 25 m due to the presence of a dam located 15 m from the physical end of the runway.

Air navigation hazards

Snow removal quality not guaranteed. If snow-covered ground, AD reserved for home-based ACFT only, under captain responsibility.

Aerobatics activity LA ROCHETTE (NR 6812), 1650 ft ASFC / FL 065, Daytime - (222° / 13 NM ARP AD).

Procedures and special instructions

Preferred QFU 230° : valley breeze.

TKOF QFU 230° : first turn at 1700 ft AMSL minimum.

TKOF QFU 050° : as soon as possible, left turn and climb North sector.

Parking area "P" reserved for airplanes and materialized by yellow cones.

Respect for environment :

Avoid overfly the sensitive area.

Home-based ACFT :

- Avoid traffic patterns before 0700, between 1000 and 1200, WE and HOL.

Non home-based ACFT :

- ACFT : noise suppressor engine recommended.
- Restricted to 2 traffic patterns.
- Traffic patterns prohibited before 0700, between 1000 and 1200, WE and HOL.
- Low height patterns prohibited.

Special activities

Aerobatics over AD (NR 6808). Circle radius 2000 m centered on ARP.

FL 055 / 1650 ft ASFC (2700 ft AMSL) - HJ.

ALBERTVILLE GENERAL PIERRE DELACHENAL

Informations diverses / Miscellaneous

Horaires sauf indication contraire / *Timetables unless otherwise specified*
UTC HIV ; HOR ETE : -1HR / *UTC WIN ; SUM SKED : -1HR*

- 1 - **Situation / Location** : 7 km SW Albertville (73 - SAVOIE).
- 2 - **ATS** : NIL.
- 3 - **VFR de nuit / Night VFR** : Non agréé / *Not approved*.
- 4 - **Exploitant d'aérodrome / AD operator** : Communauté d'Agglomération Arlysière
2 Avenue des Chasseurs Alpins - BP 20109
73207 ALBERTVILLE CEDEX
TEL : 04 79 10 48 48.
- 5 - **CAA** : DSAC Centre-Est (voir / *see GEN*).
- 6 - **BRIA** : BORDEAUX (voir / *see GEN*).
- 7 - **Préparation du vol / Flight preparation** : Acheminement FPL VFR / *Addressing VFR FPL* : voir / *see GEN12*.
- 8 - **MET** : VFR: voir / *see GEN VAC* ; IFR: voir / *see AIP GEN 3.5* ; Station: NIL.
- 9 - **Douanes, Police / Customs, Police** : NIL.
- 10 - **AVT** : Carburant / *Fuel*: JET A1 auprès du / *ask for SAF*, 100 LL HX auprès de / *ask for ACB*.
Paiement comptant et cartes de crédit TOTAL / *Cash payment and TOTAL credit card*.
- 11 - **RFFS** : Niveau 1 / *Level 1*.
- 12 - **Péril animalier / Wildlife strike hazard** : NIL.
- 13 - **Hangars pour aéronefs de passage / Transient aircraft hangars** : NIL.
PRUVOST Vincent (ULM uniquement) - TEL : 06 17 29 35 69 - MAIL :
vincent.albertville@gmail.com
- 14 - **Réparations / Repairs** : NIL.
- 15 - **ACB** : d'ALBERTVILLE TEL : 04 79 38 48 03.
- 16 - **Hotels, restaurants** : Restaurant sur / *on AD*.
- 17 - **Divers / Miscellaneous** : Taxe d'ATT et de PRKG à régler sur place auprès du restaurant et de l'ACB.
Fee ADG and PRKG to be paid via restaurant or ACB.